HUDSON GROUP
HUDSON SOFT®

■ 本　　社
〒062 札幌市豊平区平岸3条5丁目1番18号 ハドソンビル
TEL 011-841-4622　FAX 011-821-1854

■ ハドソン札幌
〒062 札幌市豊平区平岸2条6丁目1番14号 三慶ビル2階
TEL 011-841-4622　FAX 011-841-9158

■ ハドソン東京
〒162 東京都新宿区市谷田町3丁目1番1号 ハドソンビル
TEL 03-3260-4622　FAX 03-3235-4653

■ ハドソン名古屋
〒450 名古屋市中村区名駅5丁目3番8号 名駅モリビル9階
TEL 052-551-4622　FAX 052-551-4628

■ ハドソン大阪
〒542 大阪市中央区東心斎橋1丁目1番10号 大阪料理会館ビル5階
TEL 06-251-4622　FAX 06-251-6244

■ ハドソン福岡
〒810 福岡市中央区天神5丁目7番3号 福岡天神北ビル4階
TEL 092-733-4622　FAX 092-733-6204

FOR SALE and USE IN JAPAN ONLY.
BUSINESS USE and RENTAL PROHIBITED.
本品の輸出、使用営業及び賃貸を禁します。

HVC-TT　©1994 HUDSON SOFT　MADE IN JAPAN
ファミリーコンピュータ・ファミコンは任天堂の商標です。

取扱説明書

©1994 HUDSON SOFT　© SUSUMU MATSUSHITA COMPANY

任天堂 ファミリーコンピュータ™　HVC-TT

このたびは、ハドソンのファミコン専用ソフト「高橋名人の冒険島 Ⅳ」をお買い上げいただき、誠にありがとうございました。ご使用前にこの取扱説明書をよくお読みいただき、正しい使用方法でご愛用ください。

使用上のご注意

ご使用後はACアダプタをコンセントから必ず抜いておいてください。
テレビ画面からできるだけ離れてゲームをしてください。
長時間ゲームをするときは、健康のため、1時間ないし2時間ごとに10分～15分の小休止をしてください。
精密機器ですので、極端な温度条件下での使用や保管および強いショックを避けてください。また絶対に分解しないでください。
端子部に手を触れたり、水にぬらすなど、汚さないようにしてください。故障の原因となります。
シンナー、ベンジン、アルコール等の揮発油でふかないでください。

健康上の安全に関するご注意

疲れた状態や、連続した長時間にわたるプレイは、健康上好ましくありませんので避けてください。また、ごく稀に、強い光の刺激や、点滅を受けたり、テレビ画面等を見たりしているときに、一時的に筋肉のけいれんや、意識の喪失等の症状を経験する人がいます。こうした症状を経験した人は、テレビゲームをする前に必ず医師と相談してください。
また、テレビゲームをしていて、このような症状が起きた場合には、ゲームを止め、医師の診察を受けてください。

story

ストーリー

平和な島、アドベンチャー・アイランド。
名人と恋人のティナは島の仲間達と楽しい毎日を過ごしていました。
ある日のこと…突然、空からあやしい影が現れ仲間の恐竜たちを次々とさらっていってしまいました。残ったのはティナと名人だけ…。島の動物達はその誰かに洗脳されてしまい、地形も完全に変えられてしまいました。
名人は、ティナを家に残し、仲間達を取り戻すために、そしてそのわずかな仲間達と共に島の平和を守るために、冒険に出るのです。
頑張れ! 名人!!

ゲームスタートとパスワード

ゲームの始め方

タイトル画面で、STARTかPASSWORDを十字キーで選び、STARTボタンで決定しよう。STARTを選べばゲームが始まり、またPASSWORDを選べばパスワード入力画面になります。

パスワードは中央の１列ウインドウにいれます。ワードは下の大きなウインドウからカーソルで選びⒶボタンで決定。入力が終わったらSTARTボタンを押してゲーム再開。間違えたら←→でバーを動かしワードを直そう。

ゲームのセーブとパスワード

家に戻りベッドで眠ると名人はライフが全回復し、ゲームの今の状態がSAVEされます。そしてこのとき、上の窓に出てくるのがパスワード。これをメモしておけば、いったんゲームを中断しても大丈夫。次にゲームを始めるとき、このパスワードをいれてやれば同じ状態からゲームが続けられるよ。

コントローラーの使い方

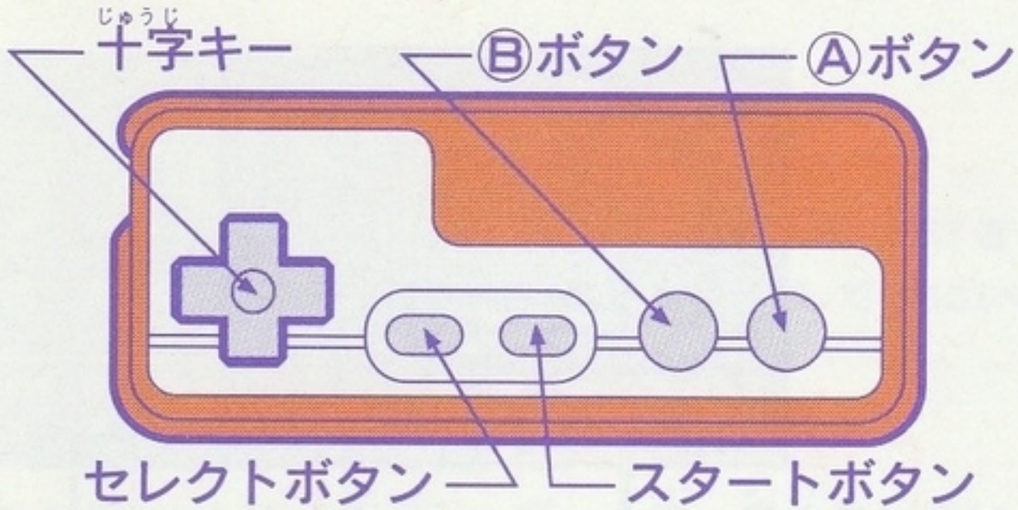

Ⓐボタン		名人がジャンプする。押し続ければ高くジャンプ。
Ⓑボタン		名人が攻撃する。押したまま←→キーでダッシュ。(要ダッシュメダル)
十字キー	←→	名人が前後に移動。
	↓	名人が伏せる。(←→キーで伏せながら移動)
	↑	木に登ったり、扉にはいったりする。↑キー＋Ⓑボタンでブーメラン、石槍を上方向に使える。
スタートボタン		ゲームをスタートさせる。ゲーム中はアイテムセレクト画面を開閉。
セレクトボタン		タイトル画面でSTARTかPASSWORDを選ぶ。ゲーム中は島の全体マップ画面を開閉。

プレイ画面の見方

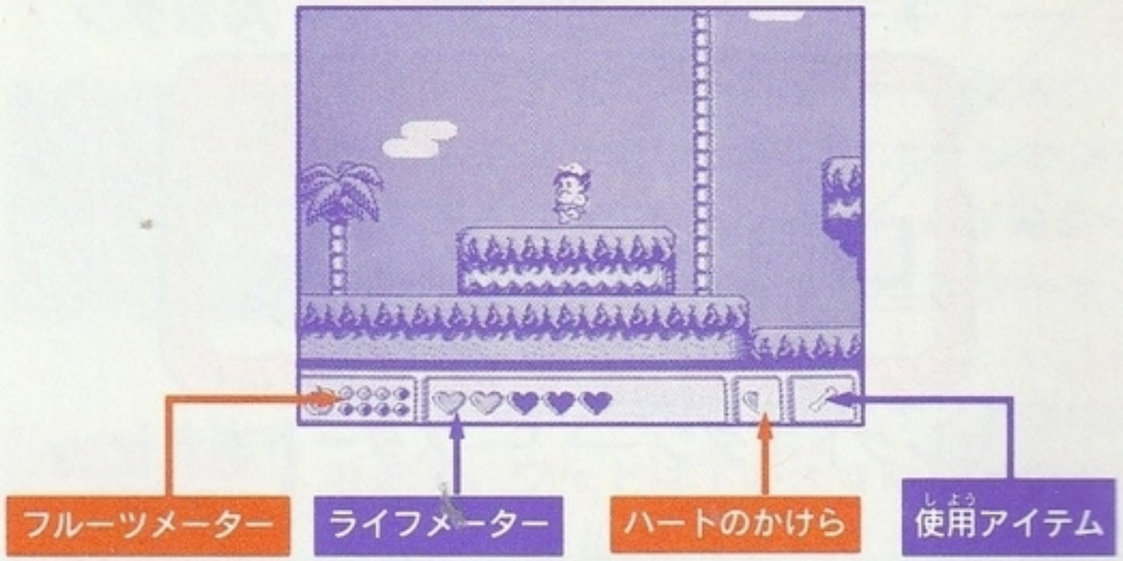

フルーツメーター	フルーツを取ると、ランプが赤くなり、取ったフルーツの数を示します。8個揃えると、ライフの器がひとつ満たされ、フルーツはゼロに戻ります。
ライフメーター	ライフの残りの数を示します。ダメージを受けると1回につき1つライフが減ります。ライフがなくなると名人はダウンしてしまいます。 フルーツを8個集めたり、ミニハートや回復アイテムを使ってハートの器を満たしてください。
ハートのかけら	イベントで手にいれたハートのかけらを示しています。もう1つのかけらを手にいればライフメーターに器が1つ増えるぞ！
使用アイテム	今使っているアイテムを示します。

アイテムを選ぶには…

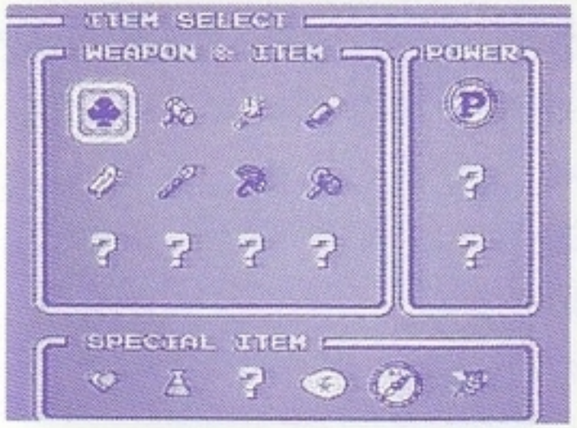

［アイテムセレクト画面］

ウェポン＆アイテム（WEAPON & ITEM）

名人が使うことのできる武器。敵を倒して手にいれる。

スペシャルアイテム（SPECIAL ITEM）

ゲーム中、名人をいろいろと助けてくれる便利なアイテムです。主にイベントステージでもらえるぞ。

パワー（POWER）

P＝パワーUP、J＝ジャンプUP、D＝ダッシュUPの3種類のパワーがあります。それぞれのイベントで相手に勝つともらえます。

使用できないアイテムにカーソルを合わせるとエラー音が鳴ります。選べないアイテムにカーソルは移動しません。アイテムがないところには「？」マークがはいっています。

道に迷ったら…

道に迷ったり、進む方向がわからなくなったりしたら、アイテムセレクト画面でコンパスを選ぼう。３Ｄカットマップが表示され、今どこにいて、どこに進んだらいいかを教えてくれる。３Ｄカットマップを閉じるときはⒶボタンを押そう。ゲーム画面に戻れます。

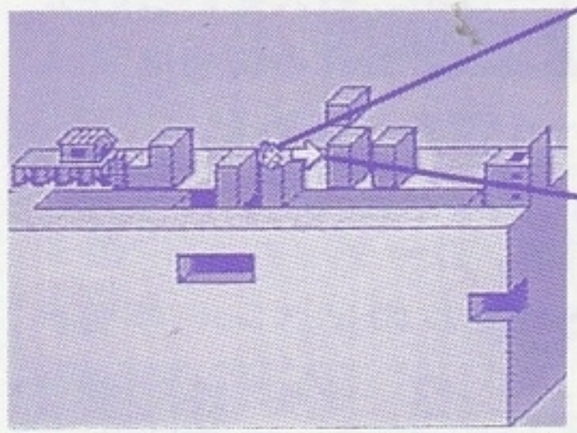

［３Ｄカットマップ］

ミニ名人＝名人の現在位置を示している。

矢印マーク＝ボス
ステージの方角を示している。

ボスマーク＝ボス部屋を示している。

３Ｄカットマップはどこでも開くことができますが、コンパスを手にいれないと表示されません。

プテラのタマゴ

プテラのタマゴはどこでもらえる？

［マザープテラの巣］

名人の家のすぐそばにマザープテラの巣があります。そこで名人は、マザープテラから「プテラのタマゴ」をもらいます。最初に手にいれるスペシャルアイテムです。

プテラのタマゴってなに？

プテラのタマゴとはワープするためのアイテム。各エリアに点在する「タマゴの台座」にプテラのタマゴを置くと、今いる所から最後にタマゴを置いた台座までワープできます。使い方は、台座を見つけ、タマゴを置きます。置き方は、台座の前に立ち、↑キーを押します。またワープするには、アイテムセレクト画面からタマゴを選びⒶボタンを押します。

タマゴの台座

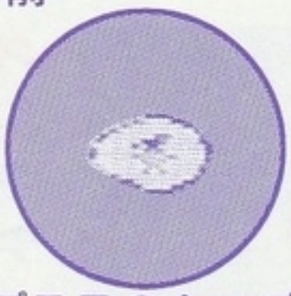

プテラのタマゴ

パワーメダル・イベント

名人は、はじめ3つの能力が奪われている。そのパワーを取り戻すためには、パワーメダルを持っている敵を探し出し、戦って勝たなければなりません。

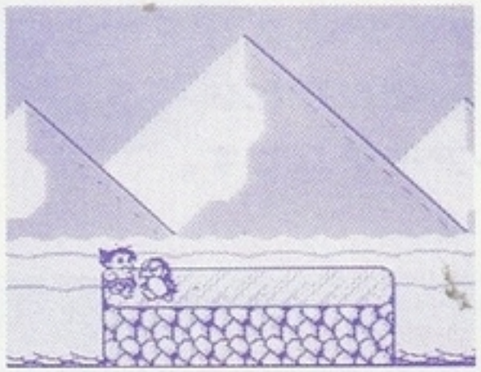

パワーUP・メダルを手にいれるには…

ペンペンと押し相撲で勝負。Ⓐボタンを連打して相手を土俵から突き落とす。

ジャンプパワーUP・メダルを手にいれるには…

ラビとハードル競争で勝負。Ⓐボタンを連打して走りⒷボタンでジャンプして丸太ハードルを越える。

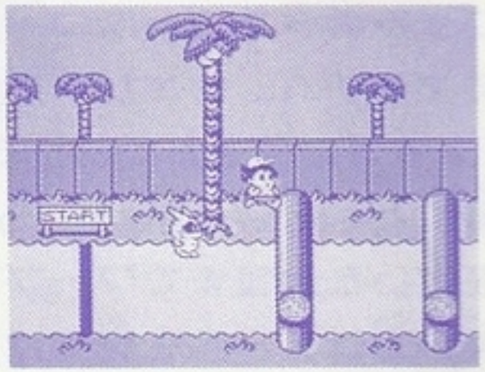

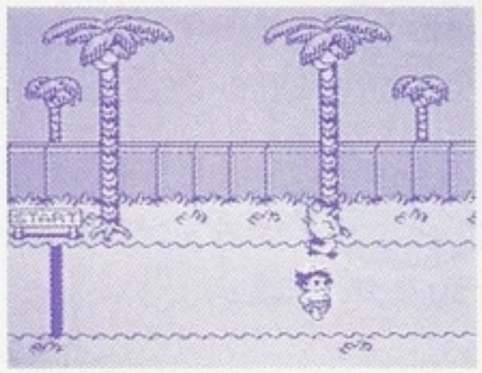

ダッシュパワーUP・メダルを手にいれるには…

コヨーテと50メートル走で競争。Ⓐボタンを連打してダッシュ。

アスレチック・イベント

スイッチや足場を利用してタマゴまでたどり着こう。ハートの器やお肉が手にはいるよ。失敗しても何度でもやり直せますが、ハートの器は一度もらうとなくなります。

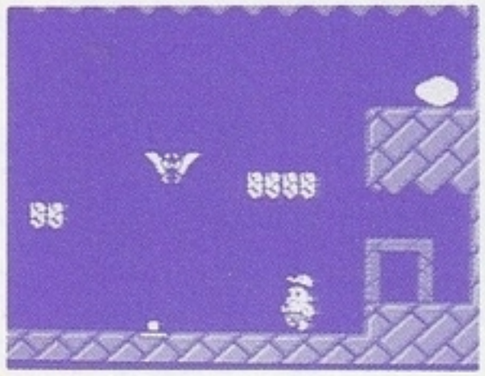

ゲーム・イベント

手にいれたアイテムでイベントゲームに挑戦しよう。一定の数をクリアすればハニーがもらえるよ。

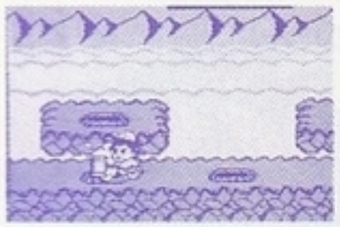

もぐらたたき

ハンマーでモグラをたたく。

的あて

水鉄砲で的を倒していく。

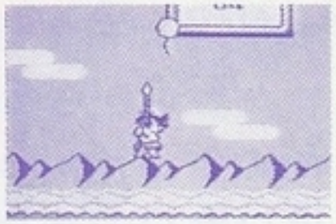

風船割り

石槍で風船を割っていく

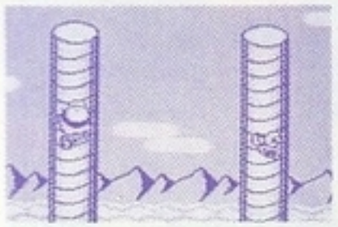

その他のイベント

棒のぼり。Ⓐボタンを連打して登る。スペシャルアイテムがもらえる。

各イベントではフルーツが回収されますが、フルーツの数は、多ければ多いほど、名人に有利です。

ディノ・ハウス(恐竜の巣)

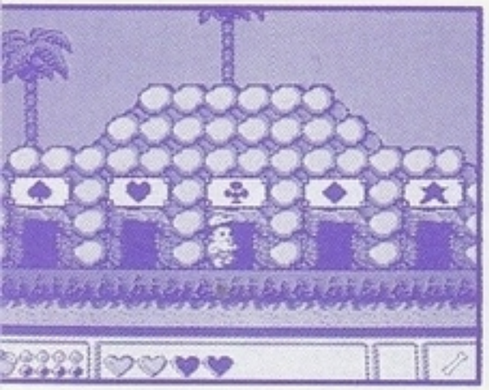

名人が助け出した恐竜はディノ・ハウスに住んでいる。
恐竜を冒険に連れていくにはディノ・ハウスに行って洞窟にはいろう。ジャンプして恐竜に飛び乗れば一緒に冒険に出かけられるよ。

恐竜に乗っているときは…

恐竜に乗っているときにダメージを受けると、名人のライフは減りませんが、恐竜はいなくなってしまいます。恐竜に乗るにはもう一度ディノ・ハウスに戻ります。
また恐竜から降りたいとき、他のウェポン＆アイテムを使いたいときは、アイテムセレクト画面からウェポン＆アイテムを選びます。このとき選んだアイテムの場所には恐竜カードがはいります。もう一度恐竜に乗りたくなったら、アイテムセレクト画面を開いて、恐竜カードを選びます。他の恐竜に乗りたいときは、ディノ・ハウスに戻り別の洞窟で恐竜に飛び乗ります。

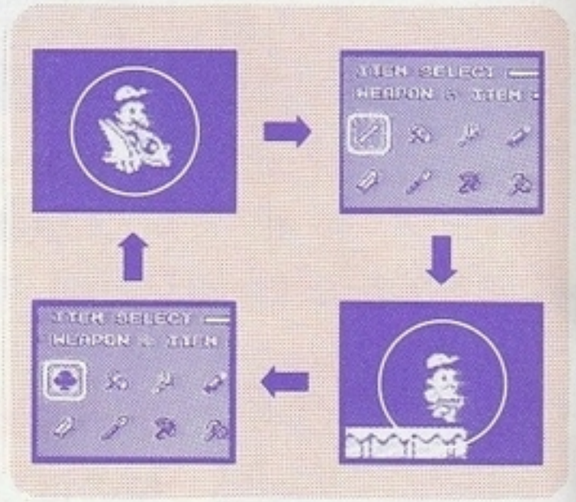

恐竜の仲間達

青チラノ

Ⓑボタンでシッポ攻撃

プテラ

Ⓑボタンで石を投下攻撃

Ⓑボタンで回転攻撃

トリケ

Ⓑボタンで火炎攻撃

赤チラノ

ノッシー

Ⓑボタンで骨を投げて攻撃

ウェポン&アイテム

名人がはじめに持っている武器は骨だけ。敵を倒して手持ちのウェポン&アイテムを増やすんだ！

骨		名人の基本武器。敵に投げつけ攻撃。水中でも使える。連射OK!
ハンマー		岩やつまづき岩を壊す。敵も倒せて、イベントゲームでも使える。
たいまつ		燭台に火を灯し、暗い場所を明るくする。雪だるまを溶かすこともでき、武器としても使える。
水鉄砲		燃える足場や焚火を消す。ハッパを成長させてジャンプ台にすることも。イベントゲームでも使え、武器としても使える。
スノーボード	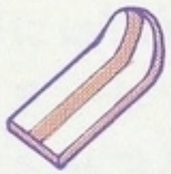	雪や氷のステージで使用。思いどおりに動き回れる。敵を踏みつけて倒すこともできる。
石槍		頭上にある丸太に突き刺し、移動に使用。敵はつついて攻撃する。イベントゲームでも使える。

ウェポン&アイテム

傘		傘をさしてジャンプすることでパラシュートのように空中移動ができる。またそのまま水面に着けば浮き、船のように動くことができる。
ダイヤハンマー		ハンマーより強力。ダイヤロックを破壊し、つまづき岩も壊せる。
サーフボード		水上で使う。すばやく水面を移動。そのまま敵を踏みつけて倒すこともできる。
ブーメラン		少し離れた敵でも倒せるかなり強力な武器。貫通性があるので一度に複数の敵を倒すこともできる。
スケートボード		平野を素早く移動でき、そのまま敵を踏みつけて倒すこともできる。いろんな所で使えとても便利。
石オノ		一番強力な武器。敵に投げつけ攻撃。連射もできる。

スペシャル・アイテム

スペシャルアイテムはイベントをクリアするともらえる（プテラのタマゴだけはマザープテラからもらいます）。便利なアイテムなので頑張って手にいれよう。

ハート
ライフを１つ回復させる。

くすり
ライフを全回復させる。

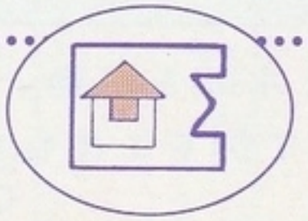

かえるのおふだ
どこにいても、家までワープできる。

プテラのタマゴ
最後にタマゴを置いた台座までワープできる。何回でも使える。

コンパス
３Ｄカットマップを見ることができる。何回でも使える。

ハニー
名人が倒れた時、その場でライフを全回復し、同じ状態で復活させる。

その他のアイテム

ドレミフルーツ
８個揃うとライフが１つ回復する。

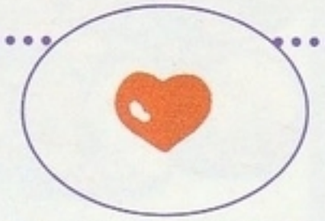

ミニハート
ライフを１つ回復させる。

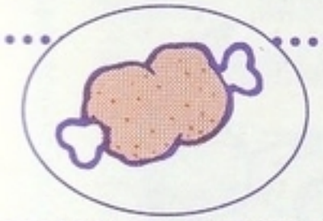

お肉
ライフを全回復させる。

ボンバー
画面中の敵を全滅させる爆弾。名人はダメージを受けない。

スター
約10秒間、敵を体あたりで倒せ、すべてのダメージに対して無敵になる。

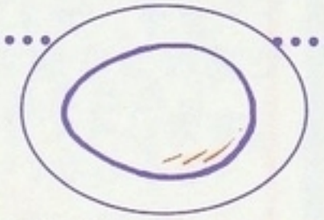

大タマゴ
お肉やハートの器などがはいっている。

ハートのかけら・ハートの器
かけらは２つ集めると１つのハートの器になる。

溶岩魔神

ステージ１のボス。
悪の心が固まって
できた岩石の魔神。

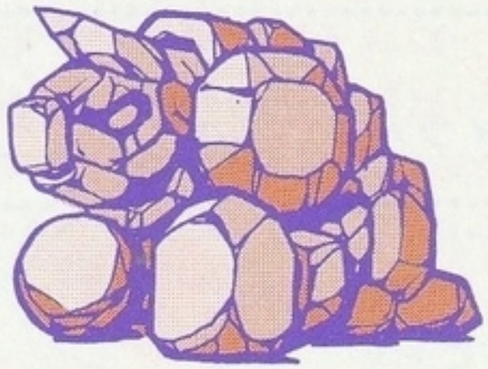

ステージ2のボス。
火山を噴火させて
暴れる溶岩の魔神。

岩石魔神

ステージ3のボス。
湖一帯を冷たい氷の世
界に閉ざす冷酷な魔神。

氷河魔神

ゲームの上手な進め方

ゲームは名人が家に帰って寝ることでセーブされます。アイテムを新しく手にいれたり、ボスを倒したときなどは、必ず家に戻って眠りましょう。そうしないと、名人が倒れたとき、ゲームは最後に名人が寝てセーブした状態に戻ってしまいます。アイテム「かえるのおふだ」を使えば簡単に家に帰れます。いつも持っているといいですね。

ハドソン●ユーモアネットワーク

HUMOR NETWORK

雑誌じゃ読めない　ゲーム情報がいっぱい

ハドソンでは、ユーザーのみなさんのための会報誌、「ユーモアネットワーク」を毎月発行。最新ソフト情報ほか、開発中の裏話など情報がいっぱい！
見本誌を希望する方は、ソフトといっしょに入っているアンケートはがきの「見本誌希望」の欄に○をつけて送ってください。見本誌をお送りします。

●会員特典

「ユーモアネットワーク」の会員になると、会員証のほかにユーモアネットワークシステム手帳など特製グッズを全員にプレゼントします。

会員募集中!!